



**öffentlich**

## Beschlussvorlage

Amt/Geschäftszeichen	Bearbeiter	Datum	Drucksache Nr.:
Zählgemeinschaft SPD /Maja Kolakowski Bündnis90-Grüne		26.08.2016	16/SPD-Grün/107

Beratungsfolge (Zuständigkeit)	Gremium	Sitzungstermin	Status
Vorberatung	BA	07.09.2016	Öffentlich
Entscheidung	HA	22.09.2016	Nichtöffentlich

### Bezeichnung: **Weiterführung Buttweg zwischen Doberaner Landweg und Pfarrweg**

**Beschlussvorschlag:**  
 Der Hauptausschuss der Stadt Ostseebad Kühlungsborn beschließt den Bürgermeister zu beauftragen Vorschläge zur Weiterführung des Buttwegs zwischen Doberaner Landweg und Pfarrweg zu erarbeiten.

**Problembeschreibung/Begründung:**  
 Die Anzahl der wandernden Touristen in der Vor- und Nachsaison steigt stetig und viele Wanderer möchten auch in Kühlungsborn und Umgebung gekennzeichnete Wanderrundkurse nutzen können. Die TSK hat mit ihren Wanderführern einen Rundkurs erarbeitet. Nur führt der Rundkurs aus Mangel an anderen Möglichkeiten auf dem Hin- und Rückweg über das gleiche Teilstück der Schloßstraße. Abhilfe würde hier die Weiterführung des Buttwegs vom Doberaner Landweg zum Pfarrweg schaffen. Der „alte Buttweg“ wurde in Teilstücken von der Stadt verkauft und verpachtet. Es ist nach Möglichkeiten zu suchen, wie z.B. mit Gebietstausch der Teilstücke o.ä. eine Weiterführung ermöglicht werden kann, um so den Rundkurs attraktiver für Wanderer zu gestalten.

Finanzielle Auswirkungen? **Ja / Nein**

Gesamtkosten der Maßnahme (Beschaffungs-Folgekosten)	Jährliche Folgekosten/lasten	Finanzierung		
		Eigenanteil (i.d.R. = Kreditbedarf)	Objektbezogene Einnahmen (Zuschüsse/Beiträge)	Einmalige oder jährliche laufende Haushaltsbelastung (Mittelabfluss, Kapitaldienst, Folgekosten ohne kalkulatorische Kosten)
€	€	€	€	€

Veranschlagung 2016 Im Ergebnisplan	nein im Finanzplan	ja, mit €	Produktkonto
--	-----------------------	-----------	--------------

Anlagen:

Wanderroute TSK, Vorschlag zur Überquerung

# Beschlussvorlage der SPD/Grüne-Fraktion

TOP

öffentlich

nicht öffentlich

Fraktion	Vorlagenesteller	Datum
SPD/Grüne-Fraktion	Uwe Wiek	24.08.16
<input type="checkbox"/> Beratungsfolge	<input type="checkbox"/> Sitzungstermin	<input type="checkbox"/> Beschlussempfehlung
BA	07.09.16	
HA	22.09.16	

Bezeichnung: Weiterführung Buttweg zwischen Doberaner Landweg und Pfarrweg

## Beschlussvorschlag:

Der Bürgermeister wird gebeten, Vorschläge zur Weiterführung des Buttwegs zwischen Doberaner Landweg und Pfarrweg zu erarbeiten.

## Begründung:

Die Anzahl der wandernden Touristen in der Vor- und Nachsaison steigt stetig und viele Wanderer möchten auch in Kühlungsborn und Umgebung gekennzeichnete Wanderrundkurse nutzen können.

Die TSK hat mit ihren Wanderführern einen Rundkurs erarbeitet. Nur führt der Rundkurs aus Mangel an anderen Möglichkeiten auf dem Hin- und Rückweg über das gleiche Teilstück der Schloßstraße.

Abhilfe würde hier die Weiterführung des Buttwegs vom Doberaner Landweg zum Pfarrweg schaffen.

Der „alte Buttweg“ wurde in Teilstücken von der Stadt verkauft und verpachtet.

Es ist nach Möglichkeiten zu suchen, wie z.B. mit Gebietstausch der Teilstücke o.ä., eine Weiterführung ermöglicht werden kann, um so den Rundkurs attraktiver für Wanderer zu gestalten.

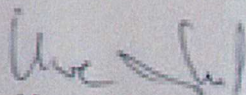

i. A. Uwe Wiek, Fraktion SPD/Grüne

24.08.2016

## Anlagen:

Wanderroute der TSK  
Vorschlag zur Überquerung

in der Nähe von Kühlungsborn – Rostock

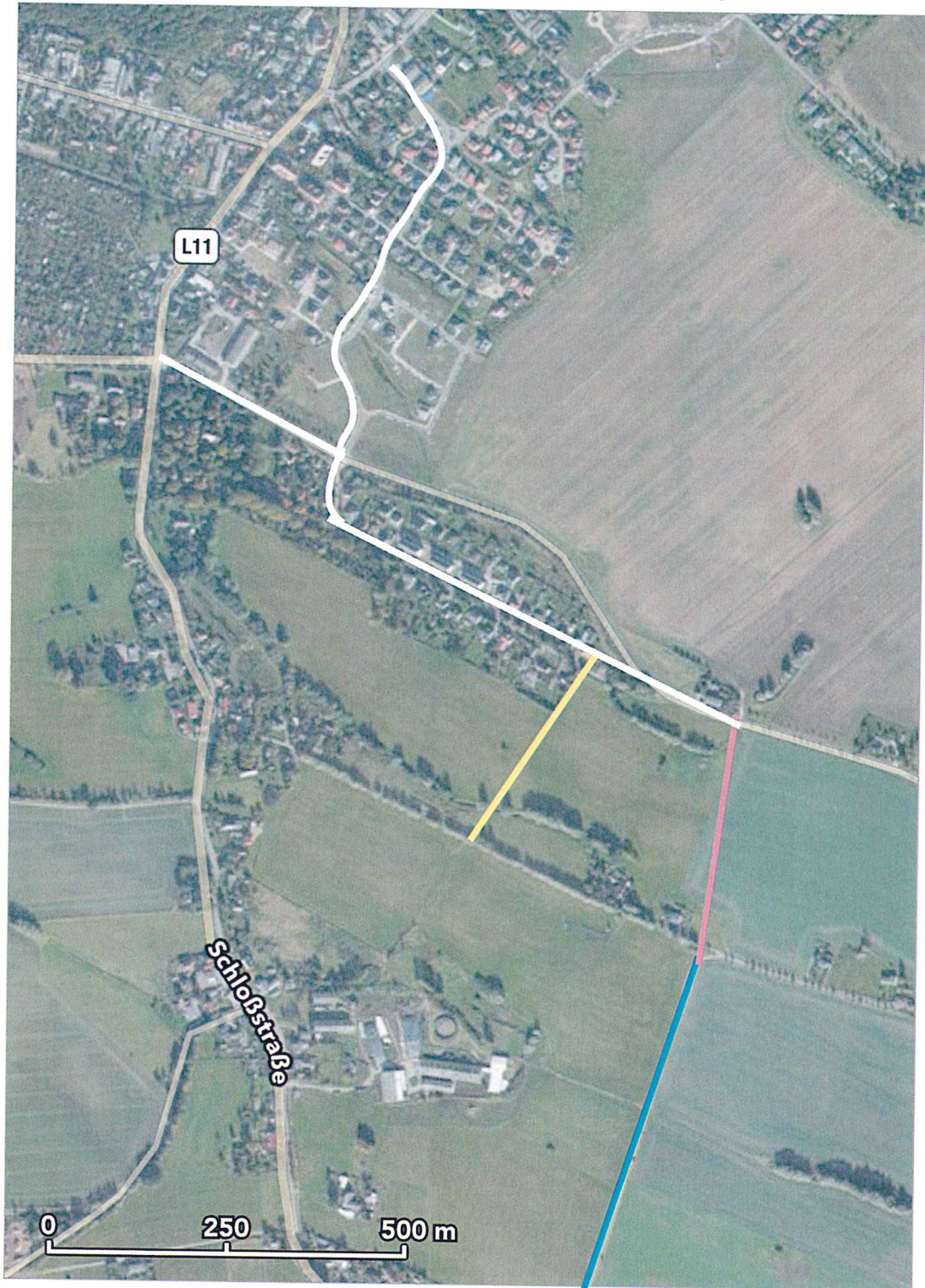

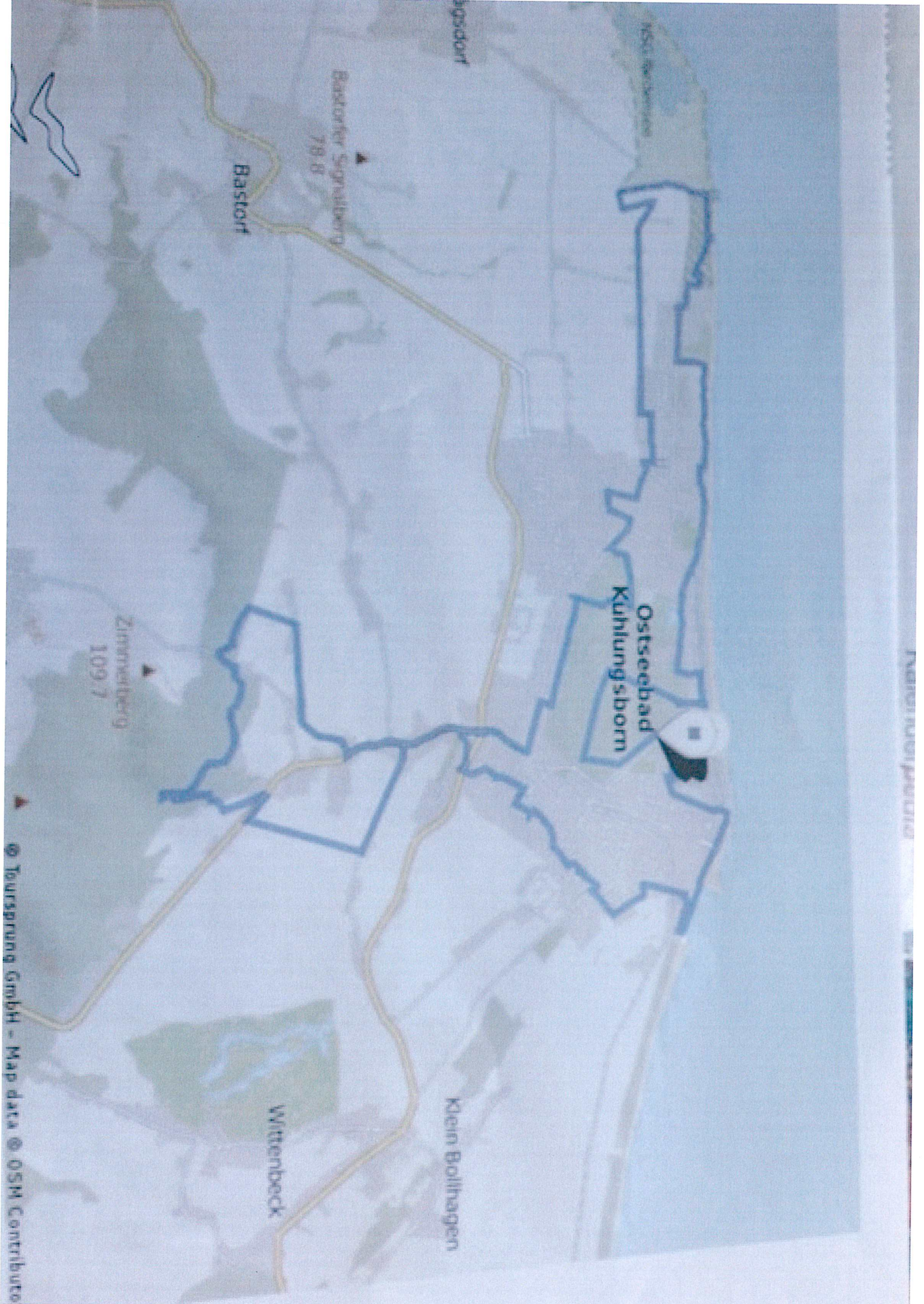

Ostseebad  
Kühlungsborn

Bastorf

Zimmerberg  
109.7

Wittenbeck

Keim Bollhagen

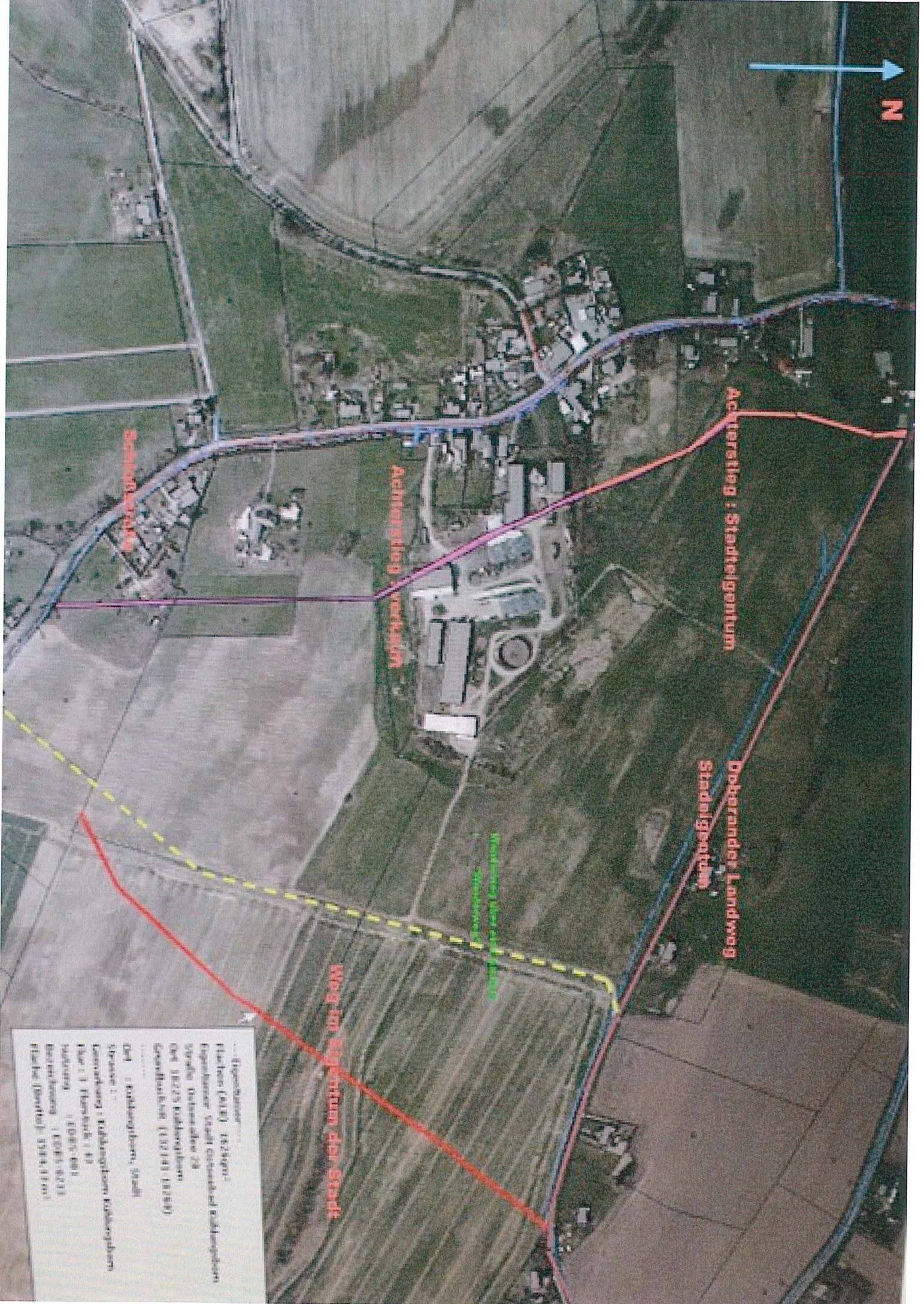

N

Achterstiege : Stadteigentum

Oberer Landweg  
Stadteigentum

Weg zur Eigentum der Stadt

Weg zur Eigentum der Stadt

Sachsenstraße

...Eigentümer...

Flächen (AUM) 142,7km²  
 Eigentümer: Stadt Koblenz/Koblenz  
 Straße: Gutenbergstr. 28  
 Ort: 56225 Koblenz  
 Geokoordinaten: (107141) 100000

...Eigentümer...

Ort: Koblenz, Stadt  
 Straße: ...  
 Kennzeichnung: Koblenz/Koblenz  
 Flur: 1 Flurbuch: 10  
 Maßstab: 1:10000  
 Koordinaten: (107141) 100000  
 Fläche (Quadrat): 13000,00m²