



öffentlich

Beschlussvorlage

Amt/Geschäftszeichen	Bearbeiter	Datum	Drucksache Nr.:
Bauamt	Sarah Gross	01.03.2016	16/60/013

Beratungsfolge (Zuständigkeit)	Gremium	Sitzungstermin	Status
Vorberatung	HA	12.05.2016	Nichtöffentlich
Entscheidung	SVV	02.06.2016	Öffentlich

Bezeichnung: **Gestaltungsbeschluss zum Ausbau der Poststraße**

Beschlussvorschlag:

Die Stadtvertreterversammlung der Stadt Ostseebad Kühlungsborn beschließt die vorgestellte Gestaltung zum Ausbau der Poststraße vom Planungsbüro Merkel aus Bad Doberan.

Problembeschreibung/Begründung:

Der Ausbau der Poststraße soll in zwei Bauabschnitten erfolgen.
 Der 1. Bauabschnitt beginnt an der Einfahrt zum Ehm-Welk-Anger und endet an der Hermann-Häcker-Straße. Von der Hermann-Häcker-Straße bis zur Einfahrt des Hanne-Nüte-Weges folgt der 2. Bauabschnitt. Die Gestaltung des 1. BA soll in Naturstein und der 2. BA in Betonstein ausgeführt werden.
 Für die Straßenbreite wurde der Begegnungsfall von zwei aneinander vorbei fahrender LKw`s angenommen, sodass eine Fahrbahnbreite von ca. 6,0 m geplant ist. Die Gehwege werden in einer Breite von ca. 1,80 m mit Granitpflaster ausgeführt.
 Die vorhandene Trinkwasserleitung wird erneuert und die Dimension der Regenwasserleitung von DN 600 auf DN 1000 vergrößert. Da die Asbeck direkt zum Auslauf in die Ostsee geleitet wird, wird der Rückstau südlich der Poststraße verringert.
 Die vorhandene Stellplatzanlage im Bereich der Kolonnaden wird wieder aufgenommen.

Finanzielle Auswirkungen?

Ja

Gesamtkosten der Maßnahme (Beschaffungs-Folgekosten)	Jährliche Folgekosten/lasten	Finanzierung		
		Eigenanteil (i. d. R. = Kreditbedarf)	Objektbezogene Einnahmen (Zuschüsse/Beiträge)	Einmalige oder jährliche laufende Haushaltsbelastung (Mittelabfluss, Kapitaldienst, Folgekosten ohne kalkulatorische Kosten)
Baukosten zzgl. Planungskoten € 580.000 netto	€	€	€	€

Veranschlagung <u>2015/2016</u>	nein	<u>ja</u> , mit €	Produktkonto
---------------------------------	------	-------------------	--------------

Im Ergebnisplan

im Finanzplan

824.000,-

54100.09630000

Anlagen:

Präsentation vom Planungsbüro Merkel

Ausbau Poststraße im Ostseebad
Kühlungsborn West

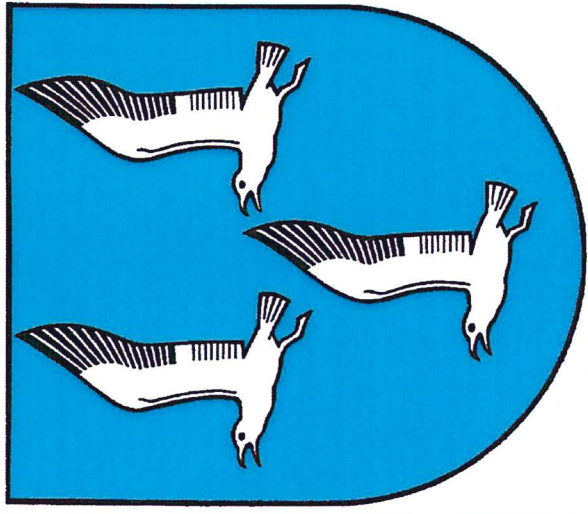

Übersicht B-Pläne

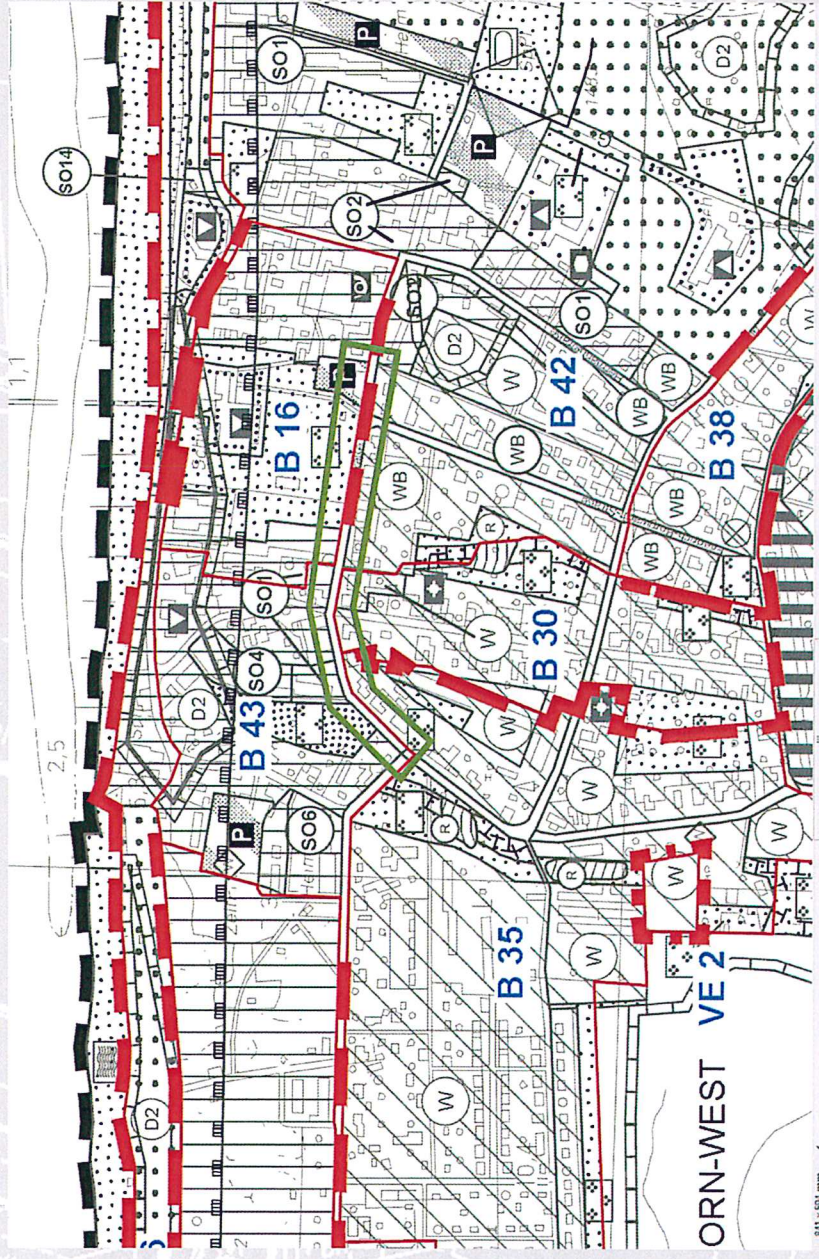

841,534 mm

Straßenbreiten Komfortabel / Langsam fahren

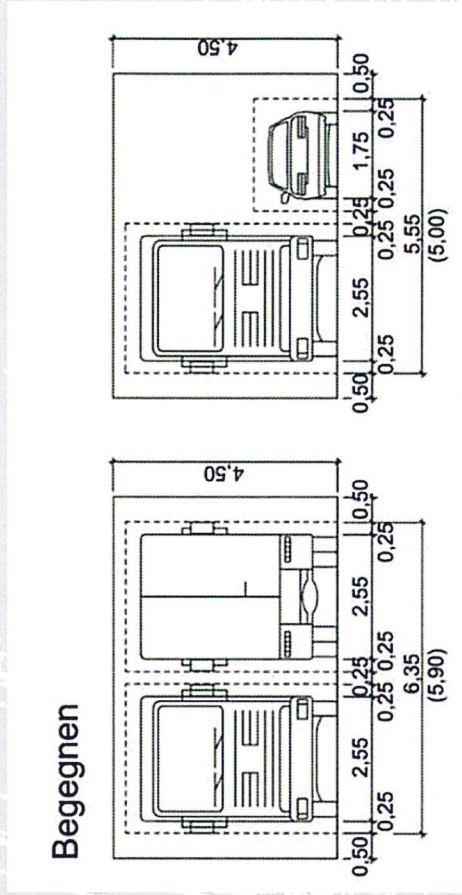
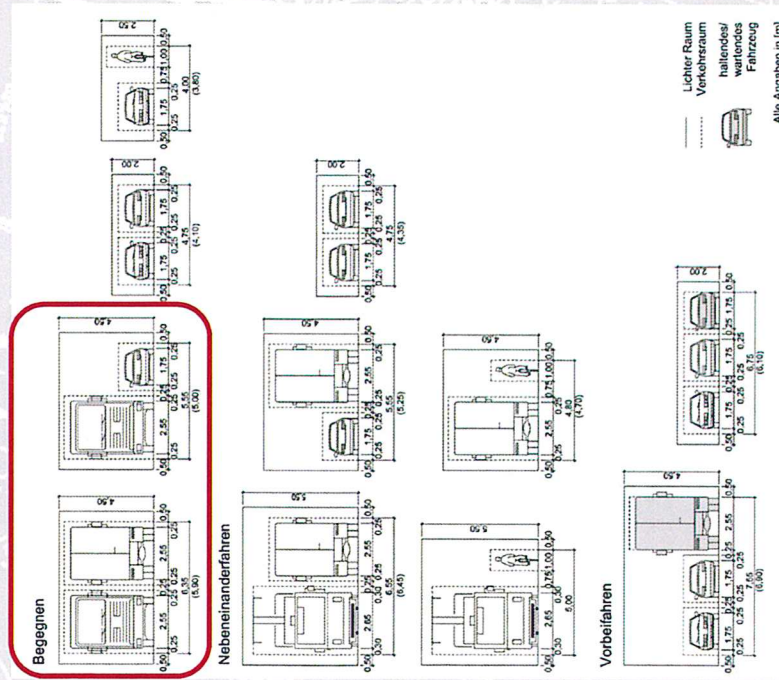

Örtliche Verhältnisse

- Breite Straßengrundstück
10,6 - 10,8 m

Mobilitätsbehinderte	Breite	Länge
blinde Person mit Langstock	1,20 m	-
blinde Person mit Führhund	1,20 m	-
blinde Person mit Begleitperson	1,30 m	-
Person mit Stock	0,85 m	-
Person mit Armstützen	1,00 m	-
Person mit Rollstuhl	1,10 m	-
Person mit Kinderwagen	1,00 m	2,00 m
Rollstuhl mit Begleitperson	1,00 m	2,50 m

- Begegnungsverkehr LKW-LKW
5,90 m langsame Fahrt
- Begegnungsverkehr LKW-PKW
5,50 m

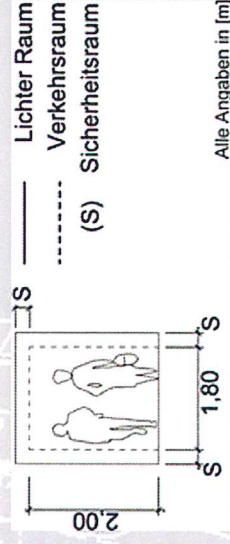

Bauabschnitte

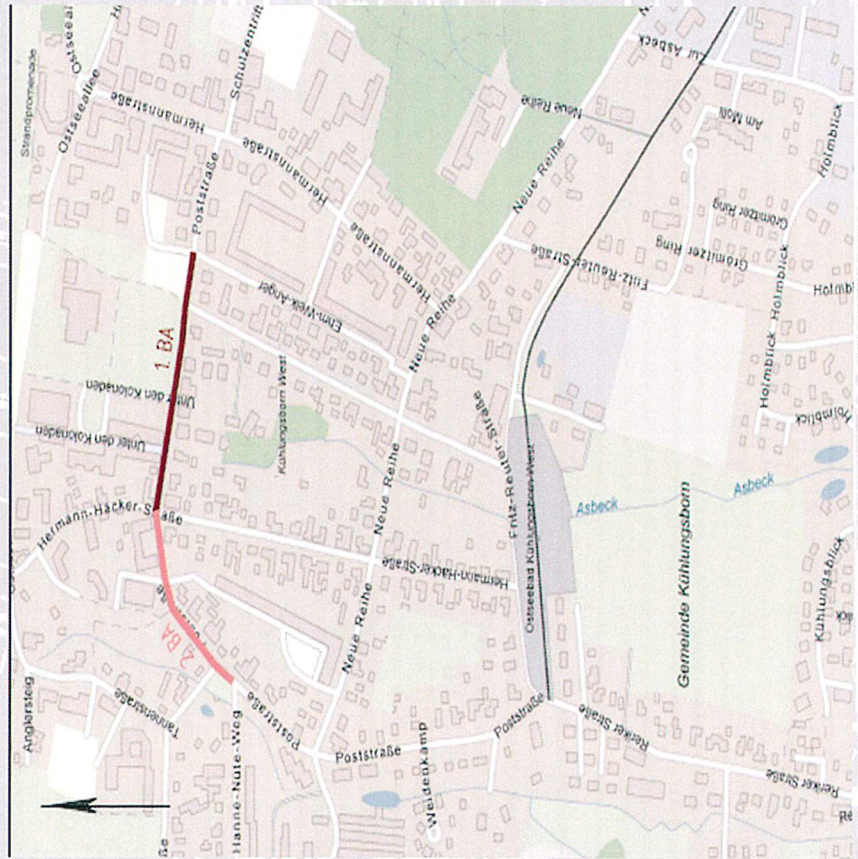

Lageplan – Ost 1

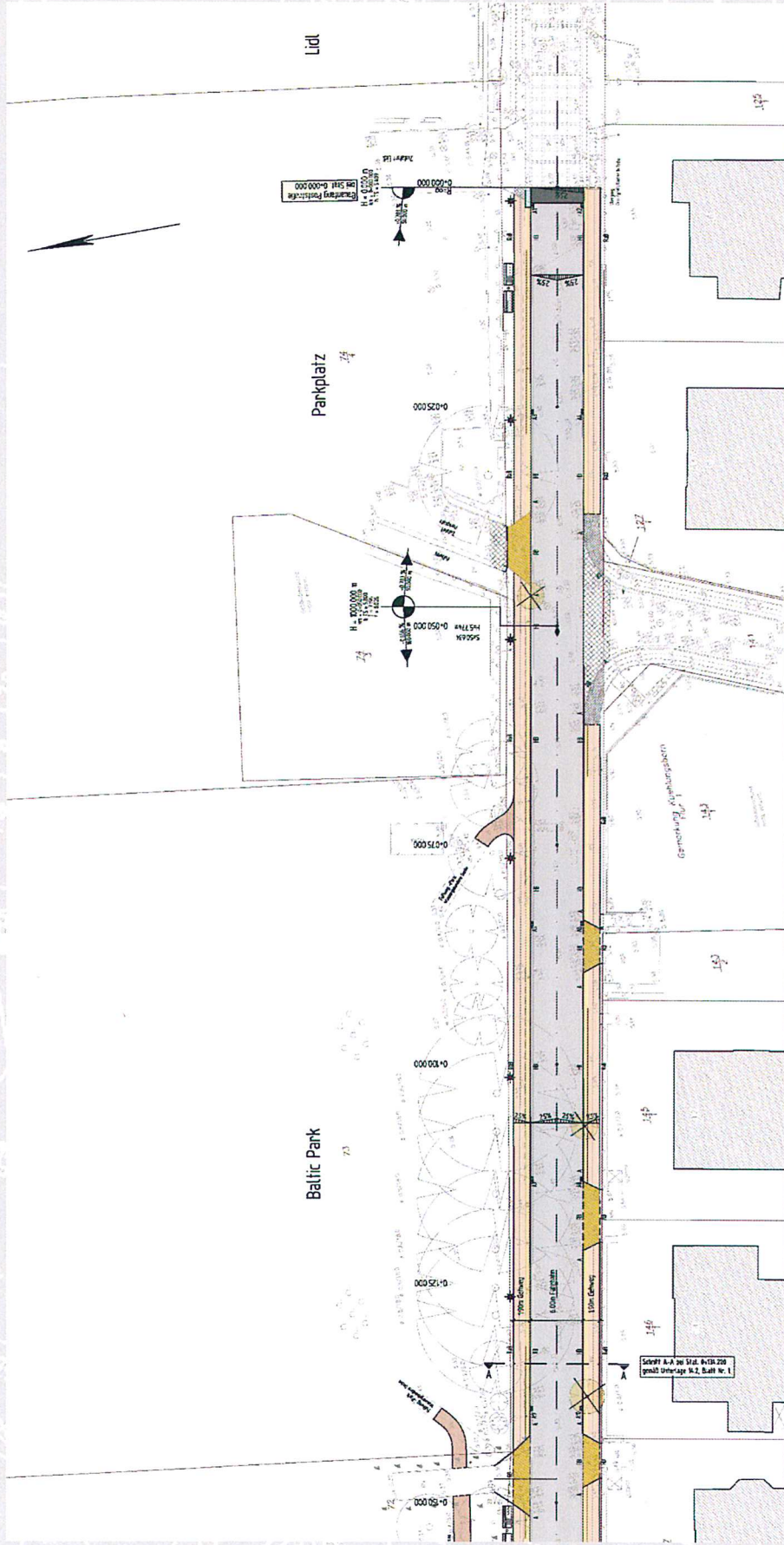

Lageplan – Ost 1

Bäume behindern
Ausnutzung
Straßengrundstück nach
Norden

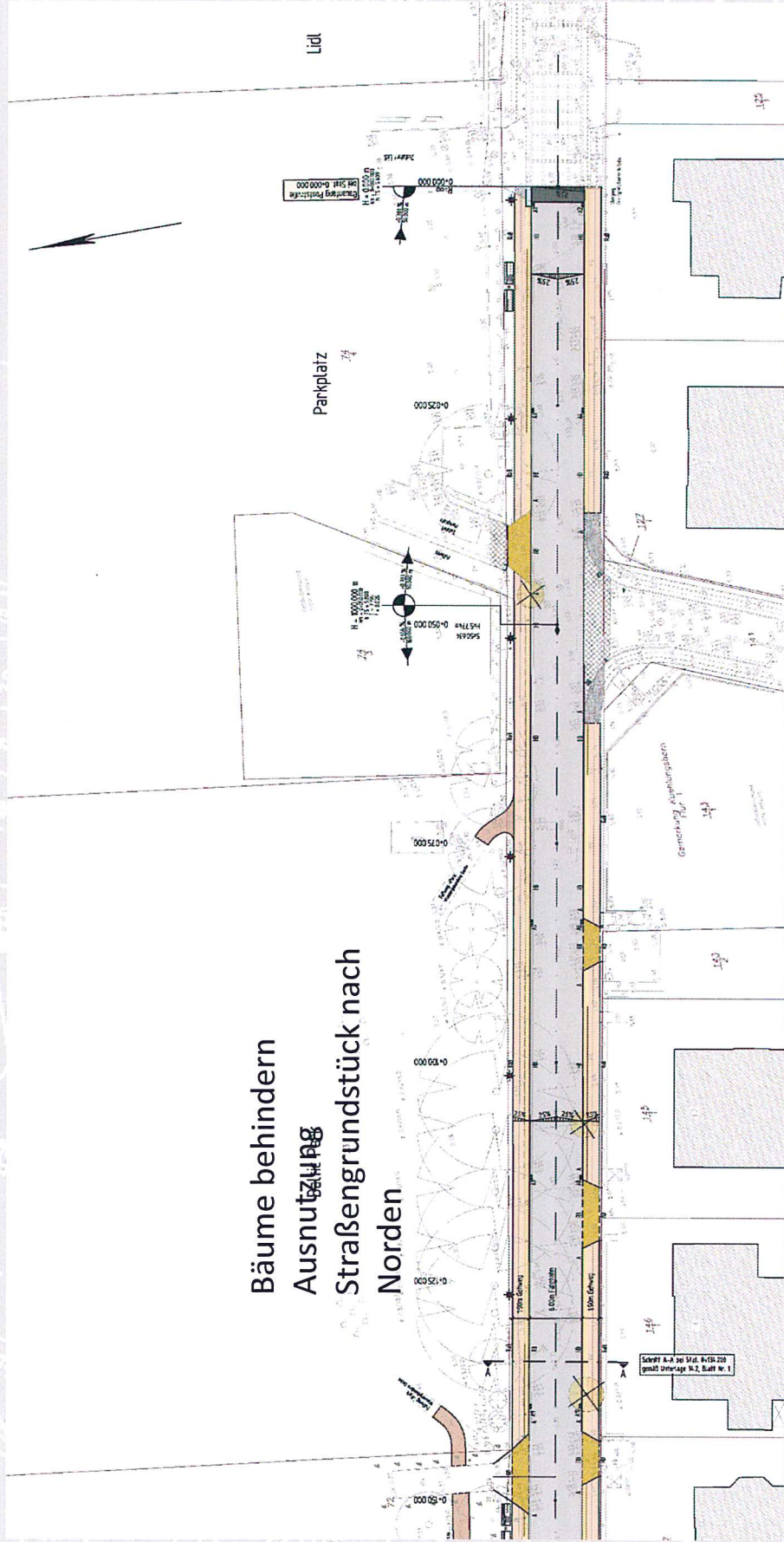

Lageplan – Ost 2

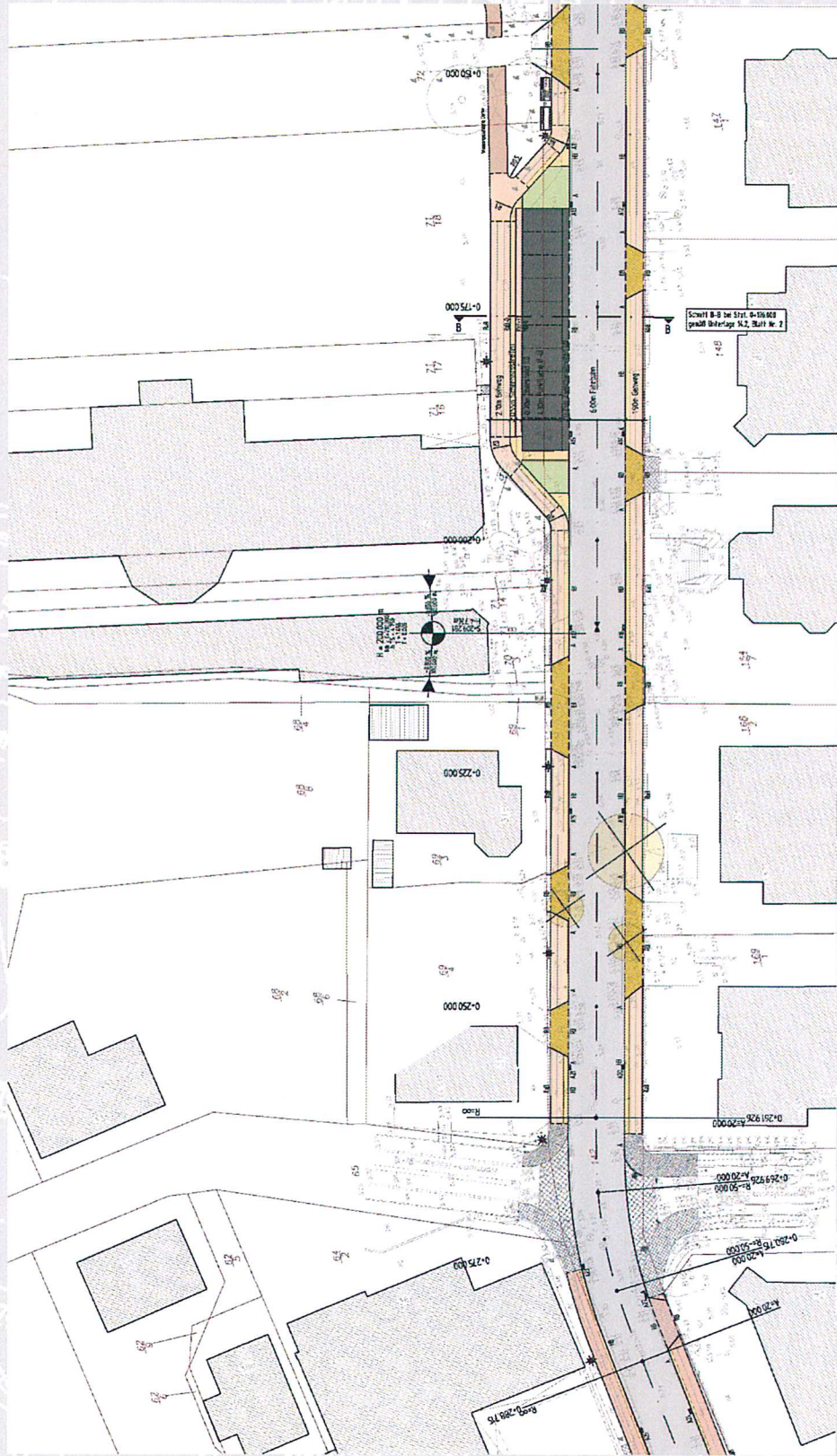

Kanal und Leitungsbau

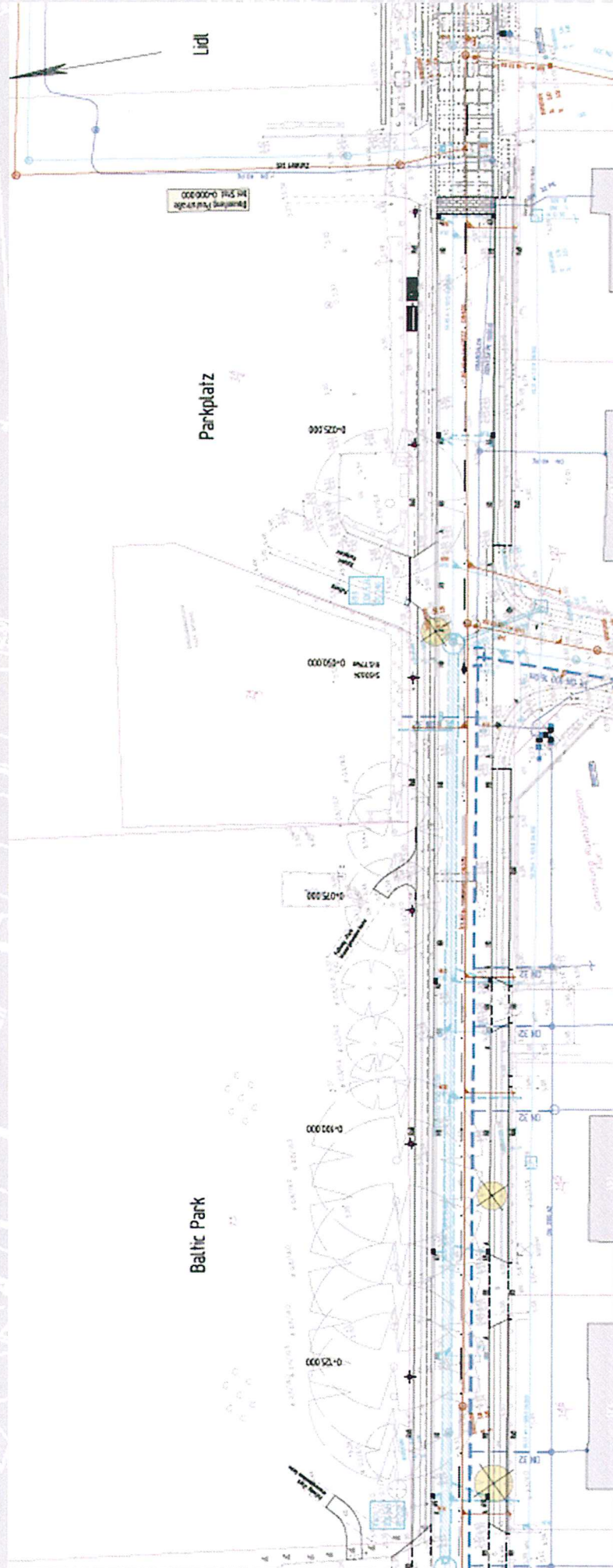

Kanal und Leitungsbau

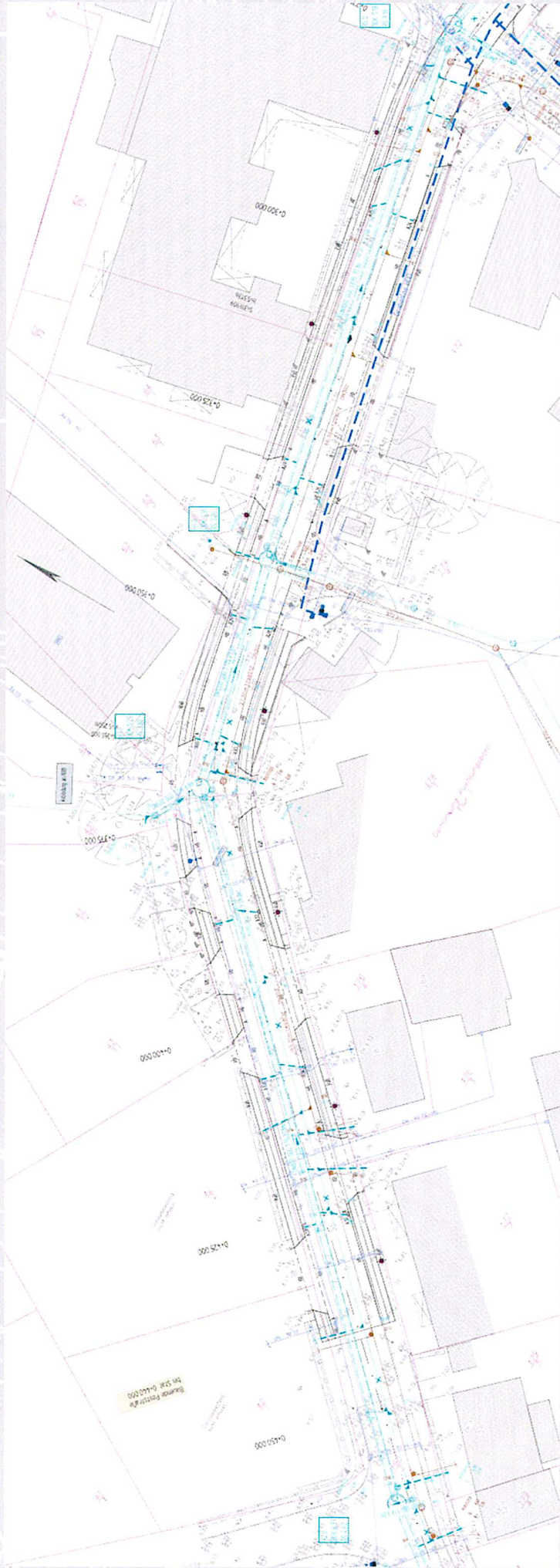



Straßenausbaukosten

Netto Kostenschätzung

1. Baustelleneinrichtung 27.546,23
2. Fahrbahn 281.231,66
3. Gehweg 199.849,66
4. Landschaftsbau 22.748,50
5. Beleuchtung 28.796,43
6. Markierung Beschilderung 4.929,88
7. Parkplatz 13.996,33

Gesamt Poststraße 579.098,69

Vielen Dank für Ihre Aufmerksamkeit

